

Organigramm Struktur der LAG Bad Kissingen:

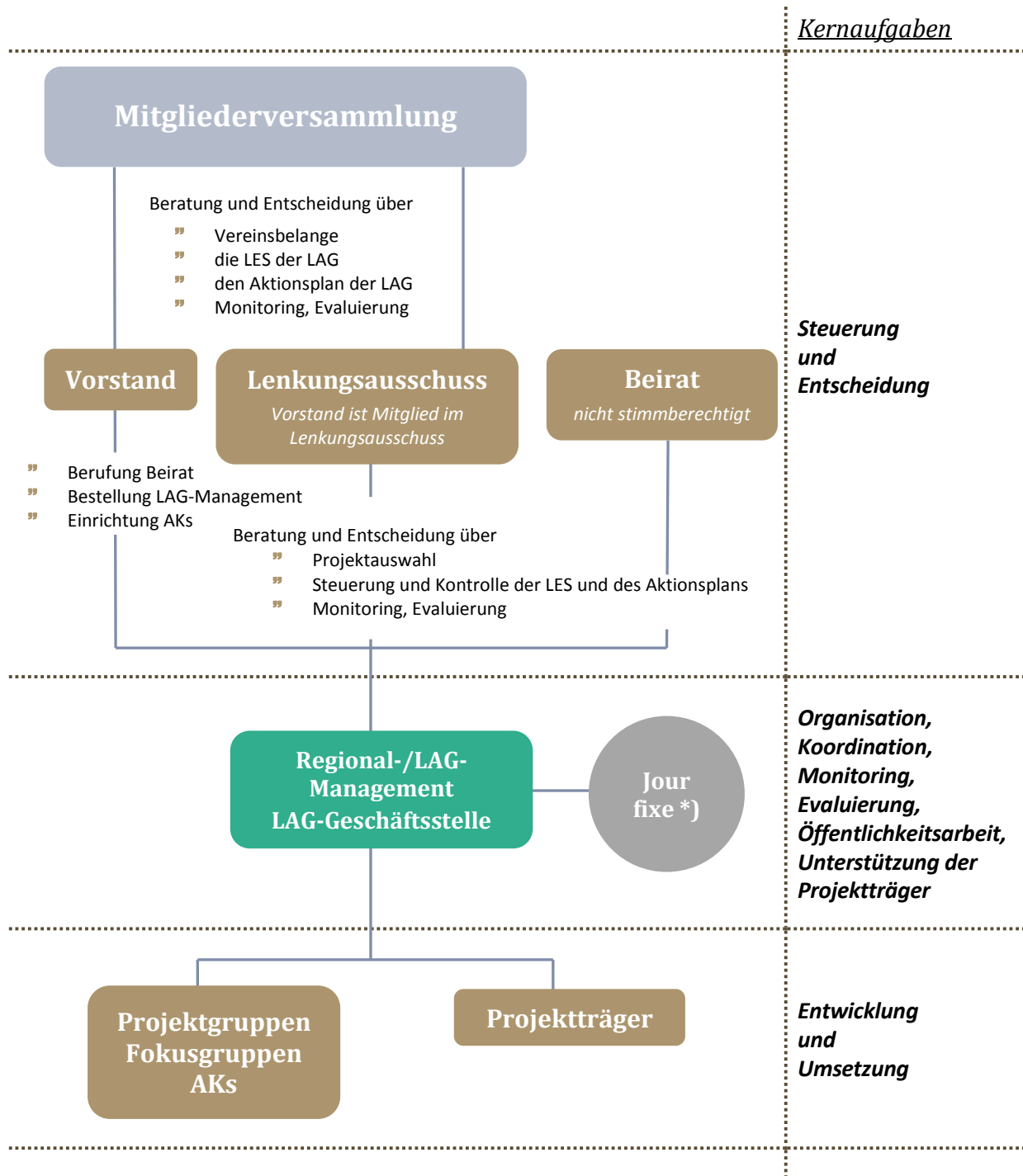

*) Jour fixe Allianzmanagement, Regionalmanagement Lkrs.e Bad Kissingen u. Rhön-Grabfeld, LAGen Ufr., LAGen/ RAGen ARGE Rhön

Aufgaben LAG-Management:

- ” Geschäftsführung der LAG
 - ” Steuerung und Überwachung der Umsetzung der LES und des Aktionsplans
 - ” Monitoring und Evaluierung
 - ” Unterstützung der Projektträger bei Projektentwicklung und Umsetzung
 - ” Aufgreifen von Projektideen und Impulsgebung für Projekte
 - ” Vorbereitung des Projektauswahlverfahrens der LAG
 - ” Unterstützung der Fokusgruppen, Projektgruppen und sonstiger Beteiligungsformate der LAG
 - ” Öffentlichkeitsarbeit der LAG (Innen + Außendarstellung, Pflege der Internetseite der LAG)
 - ” Vorbereitung und Durchführung von Regionalkonferenzen, Projektbereisungen*), Projektausstellungen und bei Bedarf von sonstigen Fachveranstaltungen der LAG
 - ” Zusammenarbeit mit relevanten Akteuren und Fach- und Förderstellen
 - ” Vorbereitung bzw. Teilnahme an den verschiedenen Jour fixe
 - ” Kooperation und Erfahrungsaustausch mit anderen Leader-Regionen
 - ” Mitarbeit im Leader-Netzwerk und Teilnahme an Fachveranstaltungen z.B. der Deutschen Vernetzungsstelle für ländliche Räume
-